

# 上信越高原国立公園西部地域(名称未定) 区域及び公園計画図

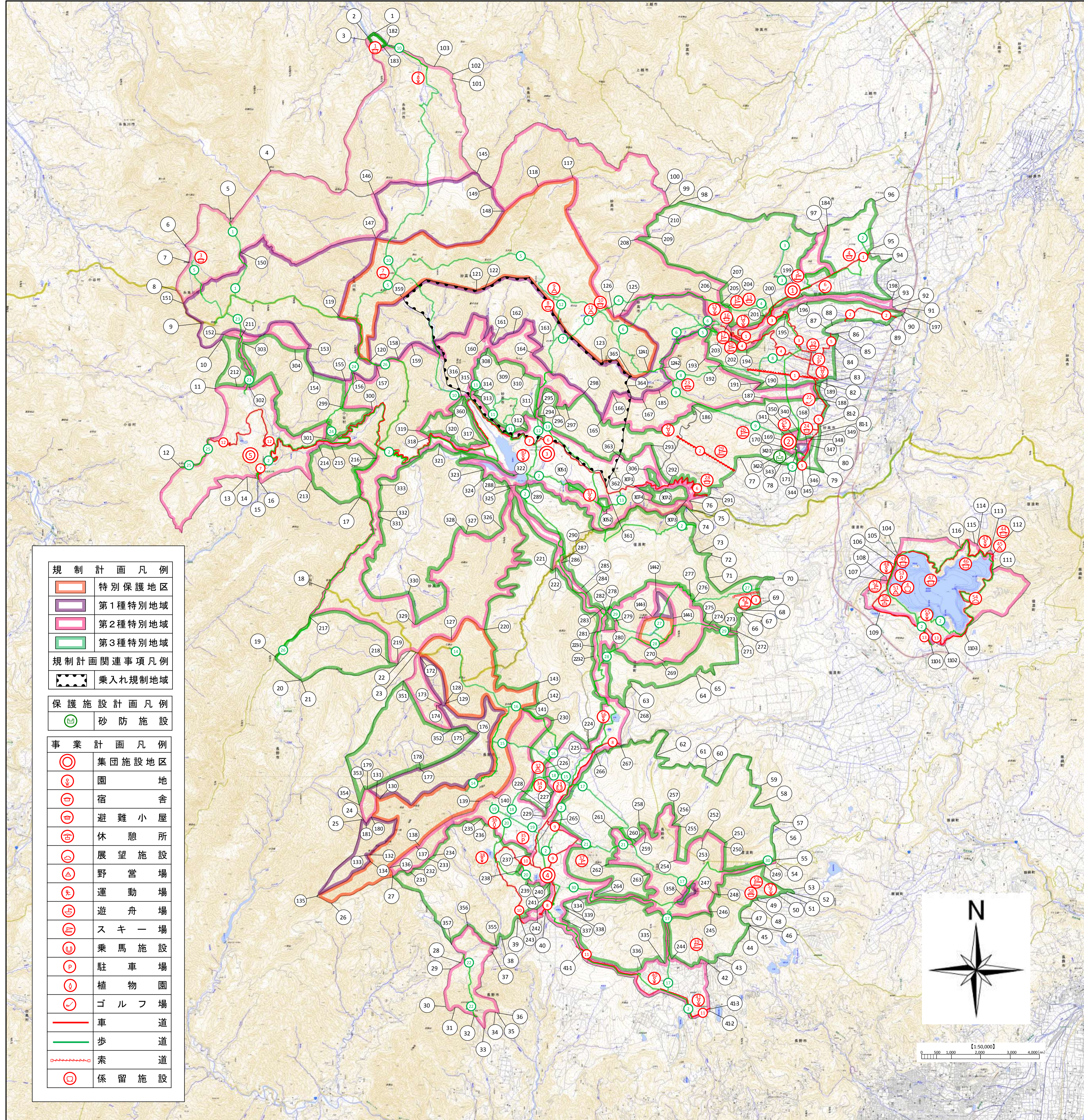

規制計画凡例	
	特別保護地区
	第1種特別地域
	第2種特別地域
	第3種特別地域
規制計画関連事項凡例	
	乗入れ規制地域
保護施設計画凡例	
	砂防施設
事業計画凡例	
	集団施設地区
	園地
	宿舎
	避難小屋
	休憩所
	展望施設
	野営場
	運動場
	遊舟場
	スキー場
	乗馬施設
	駐車場
	植物園
	ゴルフ場
	車道
	歩道
	索道
	係留施設



[1:50,000]  
0 500 1,000 2,000 3,000 4,000 m

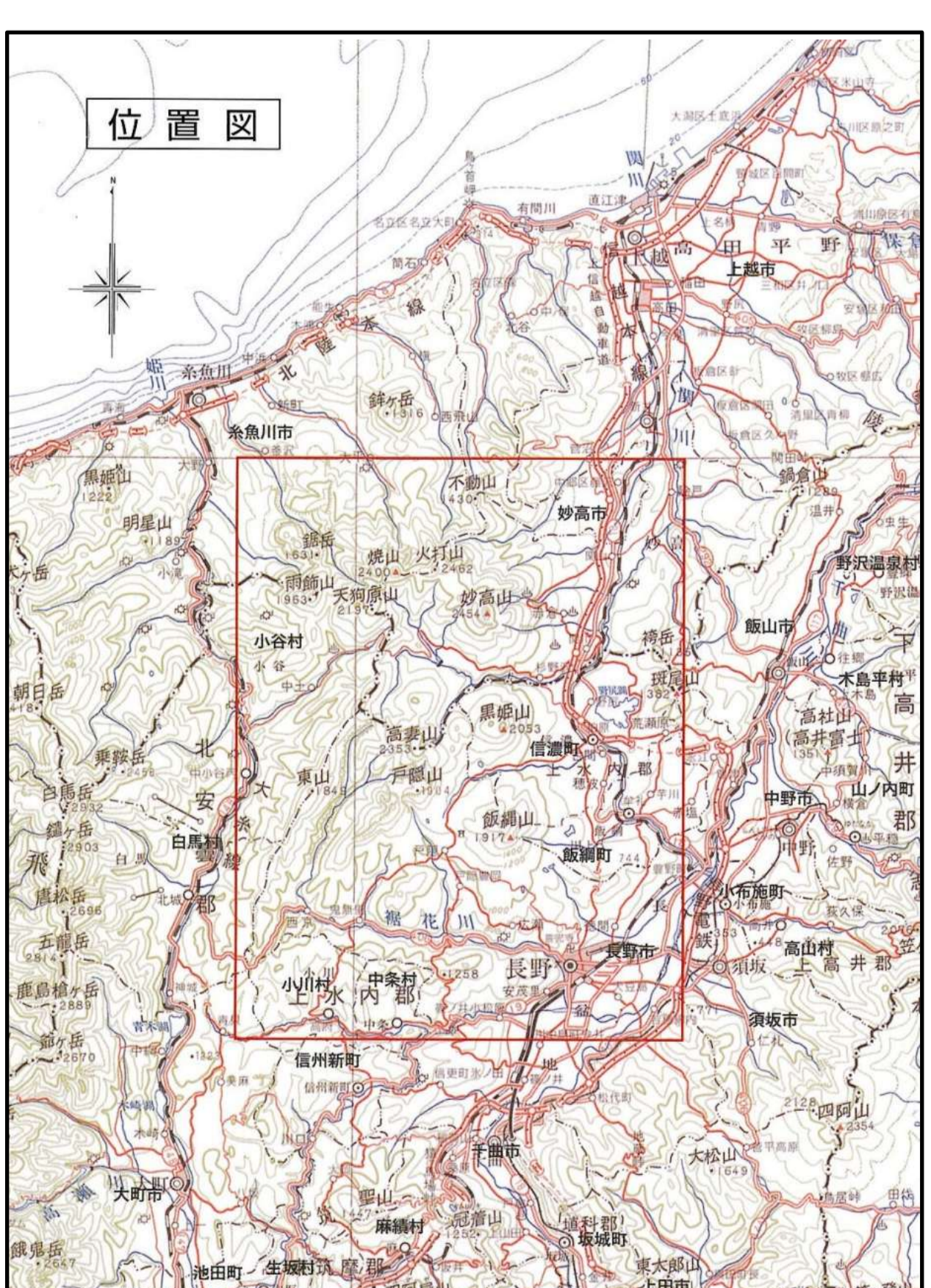

公園区域	①-②	地類界(農地と宅地)	③-④	見透線界	⑤-⑥	河川と温泉敷地の交点線(標高500地点)	⑦-⑧	見透線界	⑨-⑩	積線界	⑪-⑫	積線界	⑬-⑭	積線界	⑮-⑯	積線界	⑰-⑱	積線界	⑲-⑳	積線界	㉑-㉒	積線界	㉓-㉔	積線界	㉕-㉖	積線界	㉗-㉘	積線界	㉙-㉚	積線界	㉛-㉜	積線界	㉝-㉞	積線界	㉟-㊱	積線界	㊲-㊳	積線界	㊴-㊵	積線界	㊶-㊷	積線界	㊸-㊹	積線界	㊺-㊻	積線界	㊼-㊽	積線界	㊾-㊿	積線界																																																																																																																																																																																																																																																																																																																																																																																																																
特別保護地区	101-102	103-104	105-106	107-108	109-110	111-112	113-114	115-116	117-118	119-120	121-122	123-124	125-126	127-128	129-130	131-132	133-134	135-136	137-138	139-140	141-142	143-144	145-146	147-148	149-150	151-152	153-154	155-156	157-158	159-160	161-162	163-164	165-166	167-168	169-170	171-172	173-174	175-176	177-178	179-180	181-182	183-184	185-186	187-188	189-190	191-192	193-194	195-196	197-198	199-200	201-202	203-204	205-206	207-208	209-210	211-212	213-214	215-216	217-218	219-220	221-222	223-224	225-226	227-228	229-230	231-232	233-234	235-236	237-238	239-240	241-242	243-244	245-246	247-248	249-250	251-252	253-254	255-256	257-258	259-260	261-262	263-264	265-266	267-268	269-270	271-272	273-274	275-276	277-278	279-280	281-282	283-284	285-286	287-288	289-290	291-292	293-294	295-296	297-298	299-300	301-302	303-304	305-306	307-308	309-310	311-312	313-314	315-316	317-318	319-320	321-322	323-324	325-326	327-328	329-330	331-332	333-334	335-336	337-338	339-340	341-342	343-344	345-346	347-348	349-350	351-352	353-354	355-356	357-358	359-360	361-362	363-364	365-366	367-368	369-370	371-372	373-374	375-376	377-378	379-380	381-382	383-384	385-386	387-388	389-390	391-392	393-394	395-396	397-398	399-400	401-402	403-404	405-406	407-408	409-410	411-412	413-414	415-416	417-418	419-420	421-422	423-424	425-426	427-428	429-430	431-432	433-434	435-436	437-438	439-440	441-442	443-444	445-446	447-448	449-450	451-452	453-454	455-456	457-458	459-460	461-462	463-464	465-466	467-468	469-470	471-472	473-474	475-476	477-478	479-480	481-482	483-484	485-486	487-488	489-490	491-492	493-494	495-496	497-498	499-500	501-502	503-504	505-506	507-508	509-510	511-512	513-514	515-516	517-518	519-520	521-522	523-524	525-526	527-528	529-530	531-532	533-534	535-536	537-538	539-540	541-542	543-544	545-546	547-548	549-550	551-552	553-554	555-556	557-558	559-560	561-562	563-564	565-566	567-568	569-570	571-572	573-574	575-576	577-578	579-580	581-582	583-584	585-586	587-588	589-590	591-592	593-594	595-596	597-598	599-600	601-602	603-604	605-606	607-608	609-610	611-612	613-614	615-616	617-618	619-620	621-622	623-624	625-626	627-628	629-630	631-632	633-634	635-636	637-638	639-640	641-642	643-644	645-646	647-648	649-650	651-652	653-654	655-656	657-658	659-660	661-662	663-664	665-666	667-668	669-670	671-672	673-674	675-676	677-678	679-680	681-682	683-684	685-686	687-688	689-690	691-692	693-694	695-696	697-698	699-700	701-702	703-704	705-706	707-708	709-710	711-712	713-714	715-716	717-718	719-720	721-722	723-724	725-726	727-728	729-730	731-732	733-734	735-736	737-738	739-740	741-742	743-744	745-746	747-748	749-750	751-752	753-754	755-756	757-758	759-760	761-762	763-764	765-766	767-768	769-770	771-772	773-774	775-776	777-778	779-780	781-782	783-784	785-786	787-788	789-790	791-792	793-794	795-796	797-798	799-800	801-802	803-804	805-806	807-808	809-810	811-812	813-814	815-816	817-818	819-820	821-822	823-824	825-826	827-828	829-830	831-832	833-834	835-836	837-838	839-840	841-842	843-844	845-846	847-848	849-850	851-852	853-854	855-856	857-858	859-860	861-862	863-864	865-866	867-868	869-870	871-872	873-874	875-876	877-878	879-880	881-882	883-884	885-886	887-888	889-890	891-892	893-894	895-896	897-898	899-900	901-902	903-904	905-906	907-908	909-910	911-912	913-914	915-916	917-918	919-920	921-922	923-924	925-926	927-928	929-930	931-932	933-934	935-936	937-938	939-940	941-942	943-944	945-946	947-948	949-950	951-952	953-954	955-956	957-958	959-960	961-962	963-964	965-966	967-968	969-970	971-972	973-974	975-976	977-978	979-980	981-982	983-984	985-986	987-988	989-990	991-992	993-994	995-996	997-998	999-1000