

一次検査の判定

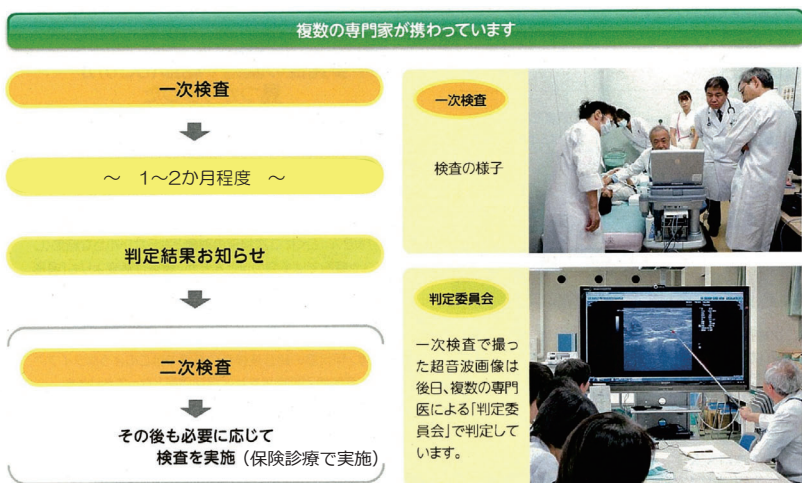

県民健康管理調査甲状腺検査とは？（福島県立医大放射線医学県民健康管理センター）より作成

一次検査で得られた超音波診断画像は、判定にできるだけ見落としや間違いがないように、検査会場では判定せず、複数の専門医によって構成される判定委員会で判定が行われます。また、この検査は長きにわたりさまざまな医療機関でも検査を続けていただく必要があることから、一人の医師の判断ではなく、県民健康調査として一定の基準で判断することを心掛けているためでもあります。さらに、一次検査はその多くが集団で実施する検査です。他の方が多数その場にいらっしゃる状況であるため、プライバシー保護の観点からも、検査会場でのご説明は控えるようにしています。

本資料への収録日：2013年3月31日

改訂日：2014年3月31日

：2015年3月31日

関連 Q&A

- ・6章 QA30 どうして超音波検査だけなのでしょう。血液検査はしなくて大丈夫ですか
- ・6章 QA42 今回の結果通知用紙に前回の検査結果が記載されていないのはなぜですか
- ・6章 QA43 甲状腺検査が病院でも受診出来るようになりましたが、近くで受けられる病院がなくて不便です。今後増える予定はないのですか
- ・6章 QA45 検査の結果はどの位で届きますか
- ・6章 QA51 甲状腺検査を受けたいのですが、体力や心の問題で人がたくさんいる公共施設等での受診が難しいのですが、どうすればよいですか