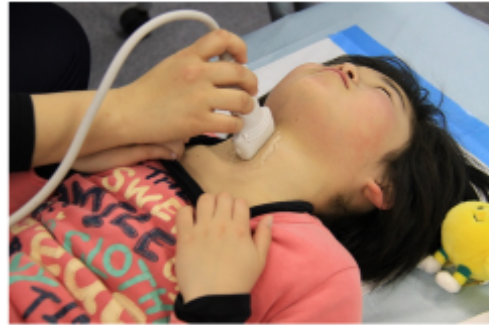

●検査の内容**【一次検査】**

超音波検査を行います。のう胞や結節の有無を調べます。通常3～5分程度で終了し痛みは伴いません。

一次検査の超音波画像は、専門の医師等で構成する判定委員会で確認し、判定をします。結果は郵送でお送りしますが、希望者には検査会場や電話で説明を行っています。

**【二次検査】**

一次検査の結果、念のため精密検査を必要とする場合、二次検査を行っています。二次検査では、超音波検査・採血・採尿を行います。

その結果、医師が必要と判断した場合は、甲状腺の細胞を採取して検査（穿刺吸引細胞診、せんしきゅういんさいぼうしん）を行うこともあります。

県民健康調査甲状腺検査とは？（福島県立医大放射線医学県民健康管理センターウェブサイト）より作成

甲状腺の超音波検査（エコー検査）は、仰向けに寝た状態で行います。首の付け根の辺りにある甲状腺にゼリーを付けた器具（超音波プローブ）を当て、表面を滑らせ、のう胞や結節の有無を調べます。

通常3～5分程度で終了し痛みは伴いません。

一次検査で得られた超音波診断画像は、総合的、客観的に判断するために、検査会場では判定せず、複数の専門医によって構成される判定委員会で判定が行われます。これは県民健康調査として一定の精度で判断することを心掛けているためでもあります。

なお、判定基準の大きさは判定の目安であり、超音波画像で悪性が疑われる場合は大きさに関係なくB判定として二次検査の受診をご案内しています。

二次検査ではより精緻な超音波検査や採血、採尿を行います。医師が必要と判断した場合は、甲状腺の細胞を細い針で採取し、検査を行う「穿刺吸引細胞診（せんしきゅういんさいぼうしん）」を行う場合もあります。

本資料への収録日：平成28年3月31日

改訂日：平成29年3月31日