

大阪市エリア
(図4)

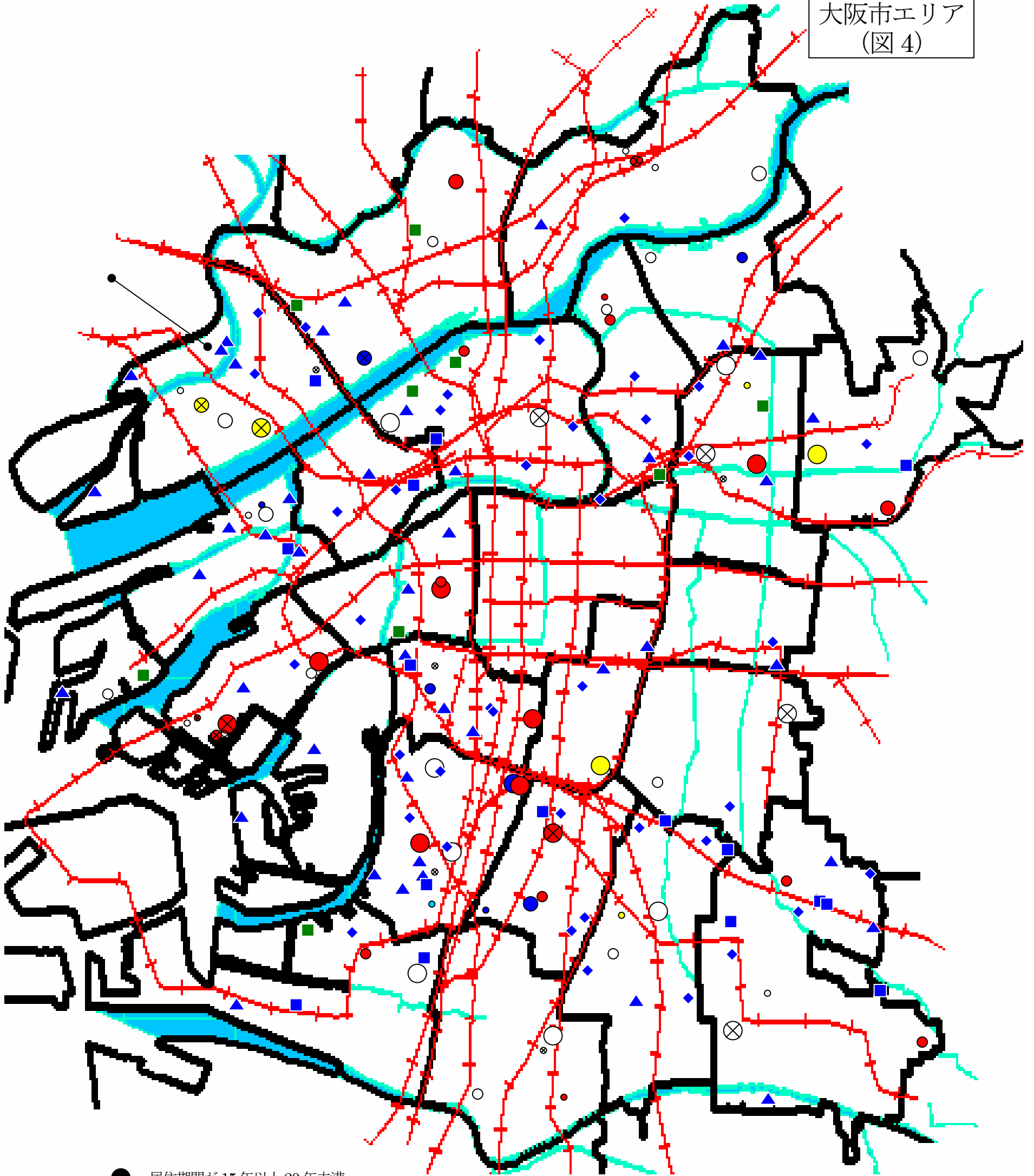

- 居住期間が15年以上20年未満
- 居住期間が10年以上15年未満
- 居住期間が5年以上10年未満
- 居住期間が5年未満

- 職域
- 立ち入り
- その他
- ⊗ 女性 (○内に×)
- 家庭内
- 屋内環境
- 戸籍の附票により判明した者

- 行政(府)が発表したリストに基づく施設
- 行政(国)が発表したリストに基づく施設
- ▲ その他の公的資料に基づく施設
- ◆ 過去の電話帳等に記載のある施設

0 1km 2km

堺市エリア (図5)

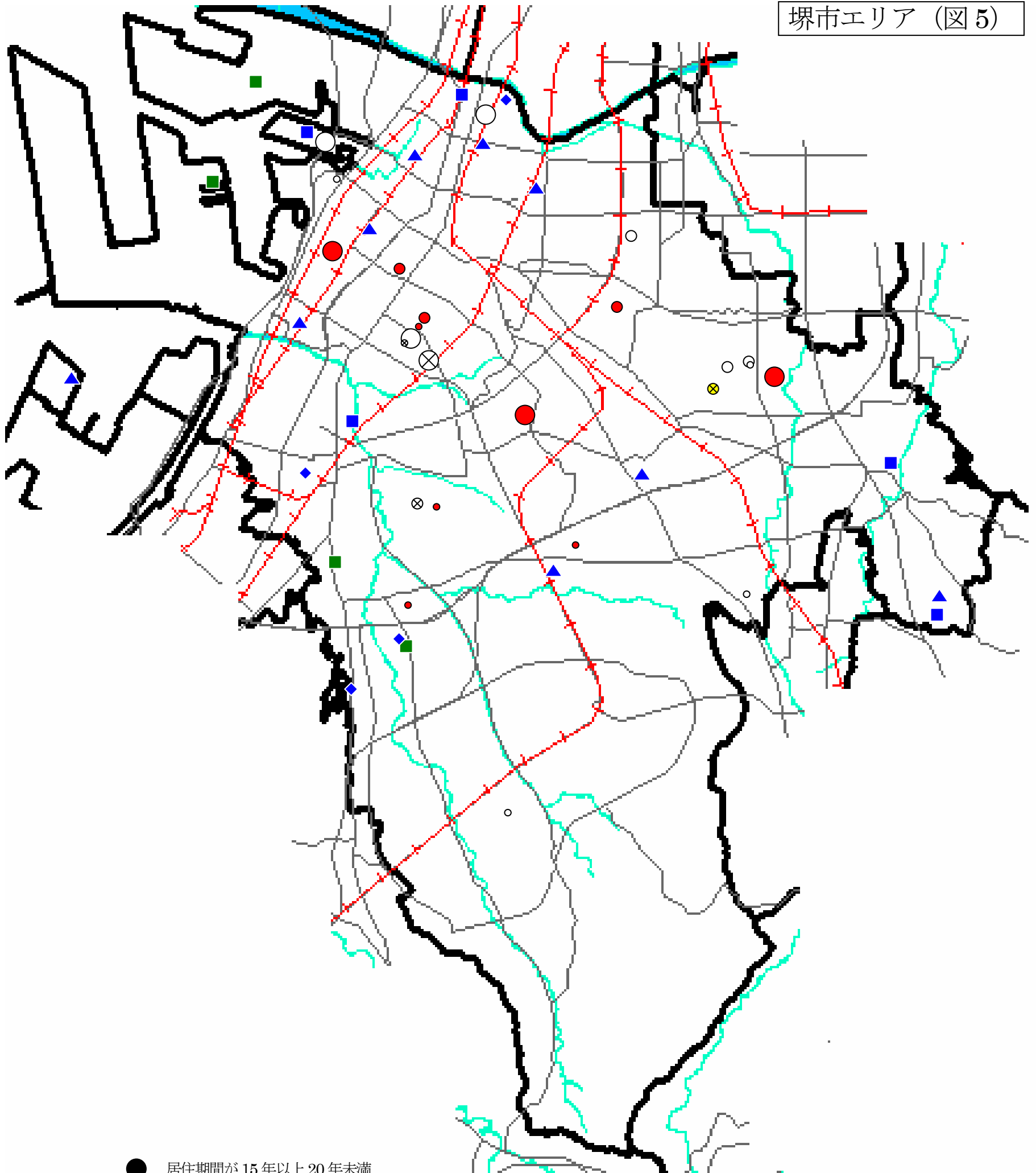

- 居住期間が15年以上20年未満
- 居住期間が10年以上15年未満
- 居住期間が5年以上10年未満
- 居住期間が5年未満

- 職域
- 立ち入り
- その他
- ⊗ 女性 (○内に×)
- 家庭内
- 屋内環境
- 戸籍の附票により判明した者

0 1km 2km

- 行政(府)が発表したリストに基づく施設
- 行政(国)が発表したリストに基づく施設
- ▲ その他の公的資料に基づく施設
- ◆ 過去の電話帳等に記載のある施設

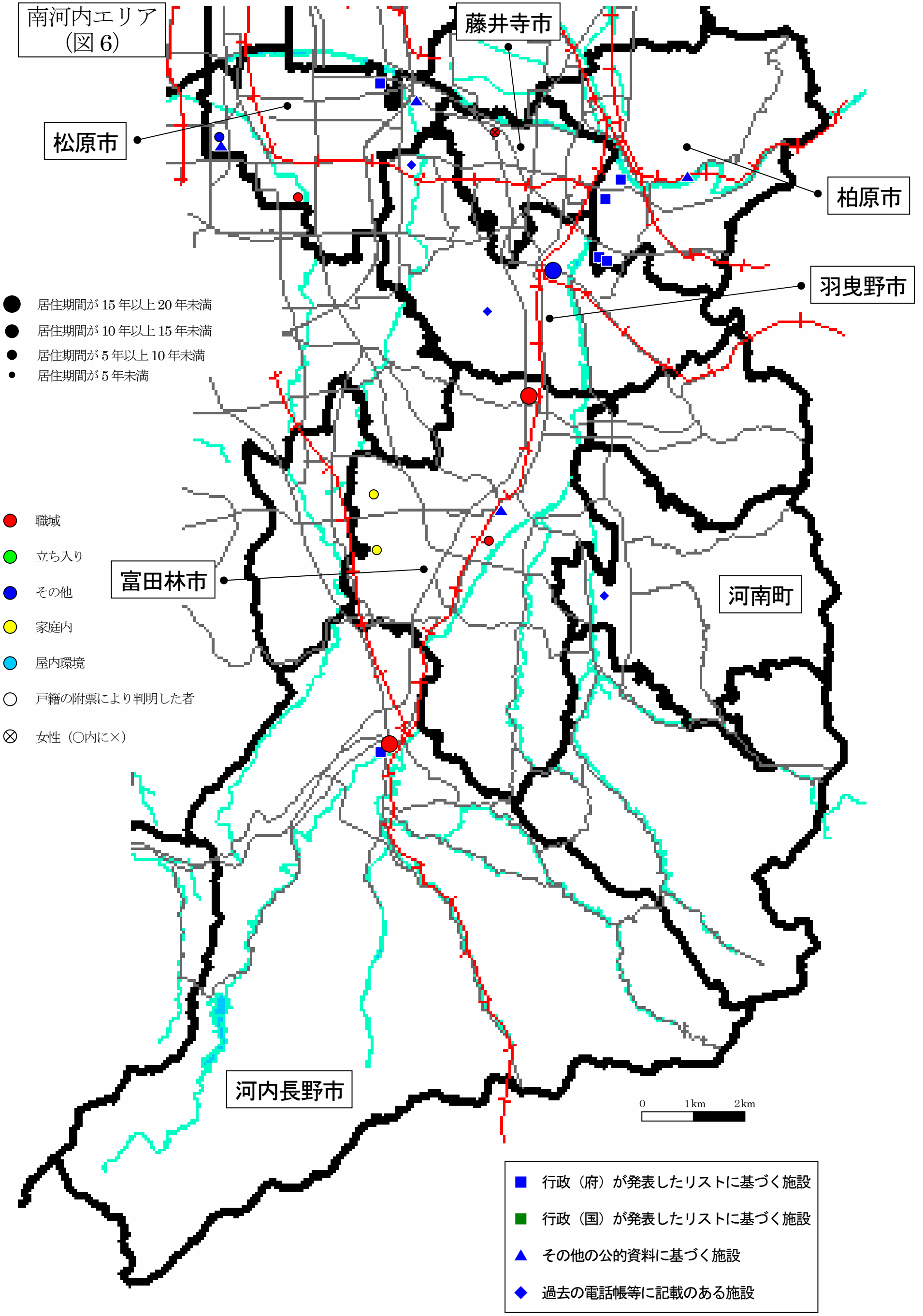

泉南市・阪南市エリア (図7)

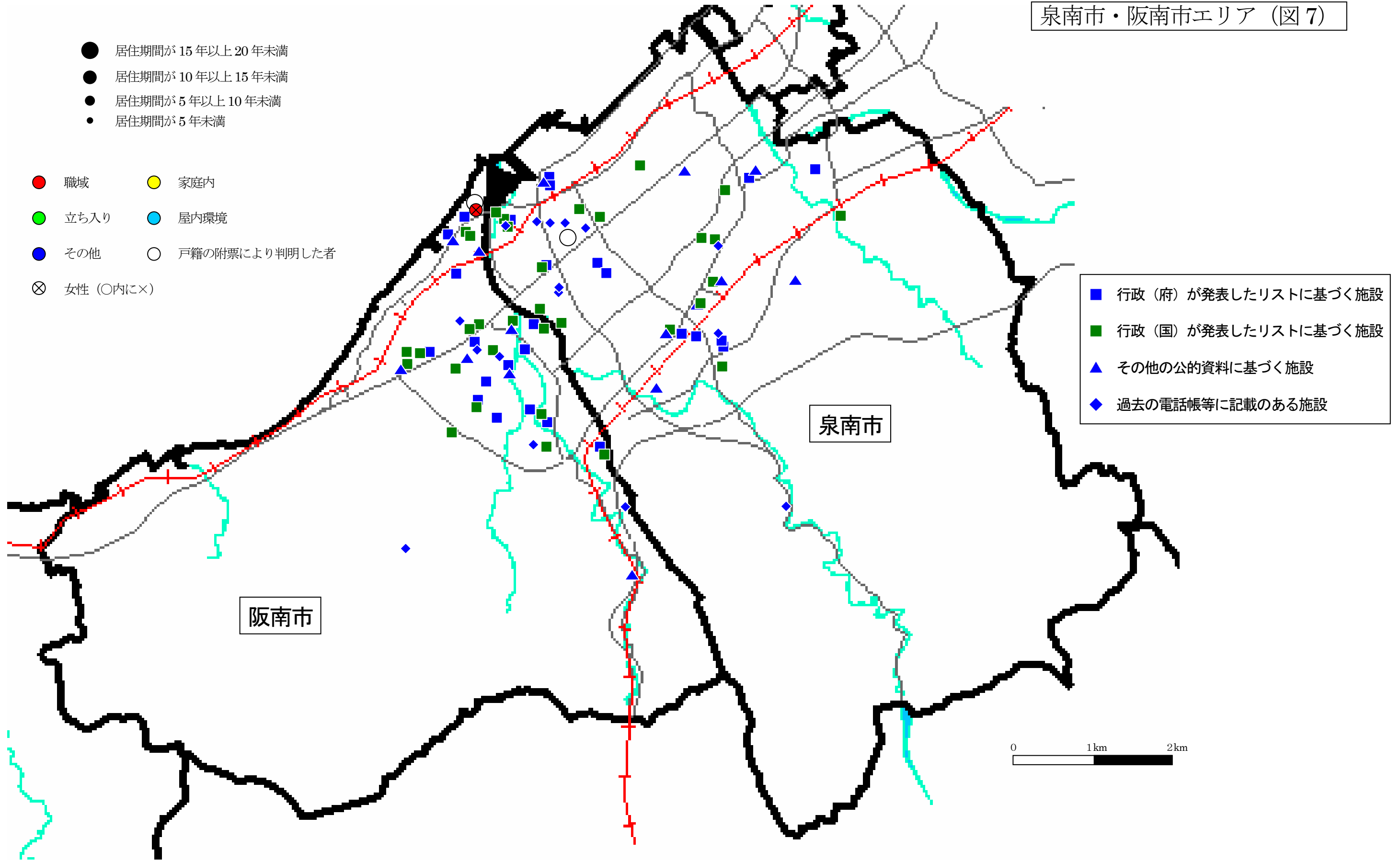

泉州エリア (図8)

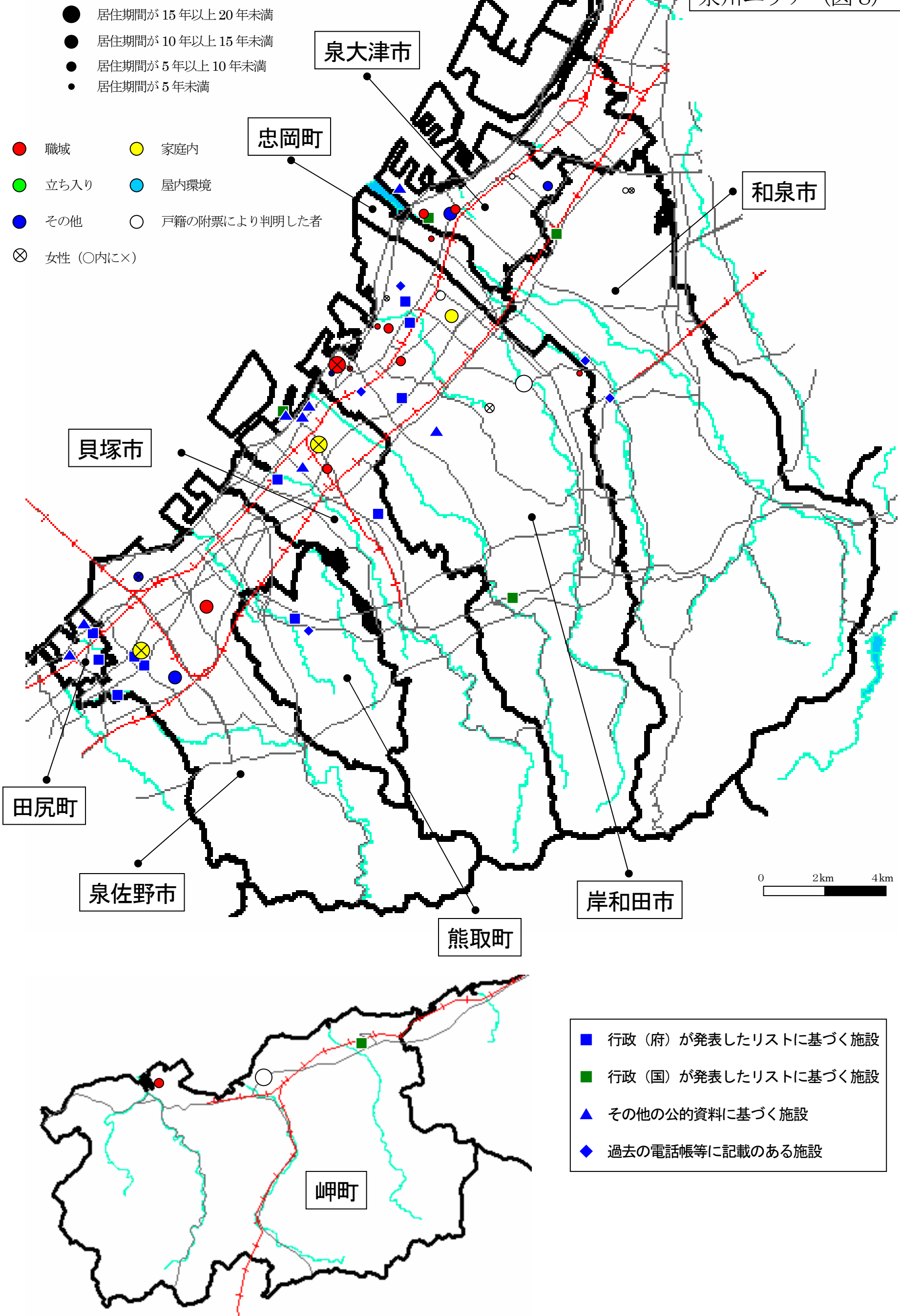

昭和30年～40年代における居住者人数及び地域別プロット数

表29 ばく露経路別中皮腫死亡者とプロット数の関係

	大阪市		堺市		高槻市		八尾市		東大阪市		阪南市		泉南市		その他		府内計	
	プロット数	プロット対象者	プロット数	プロット対象者	プロット数	プロット対象者	プロット数	プロット対象者	プロット数	プロット対象者	プロット数	プロット対象者	プロット数	プロット対象者	プロット数	プロット対象者	プロット数	プロット対象者
職域	19	27	6	10	6	10	1	1	3	3	1	1			19	25	55	77
家庭内	6	6	1	1											7	8	14	15
立ち入り																	0	0
屋内環境	1	1															1	1
その他	7	7			2	2	1	3							12	14	22	26
ばく露経路別に確認できるプロット計	33	41	7	11	8	12	2	4	3	3	1	1	0	0	38	47	92	119
聞き取り調査の同意が得られず戸籍附票調査で住所を確認した者	30	34	9	13	4	4	3	5	3	3	1	1	1	1	23	28	74	89
プロット計	63	75	16	24	12	16	5	9	6	6	2	2	1	1	61	75	166	208

※労災認定者は除く。複数地域に居住歴のある者は、それぞれの地域にプロットした。

表30 プロットしていない者

	大阪市		堺市		高槻市		八尾市		東大阪市		阪南市		泉南市		その他		府内計	
	(人)	(人)	(人)	(人)	(人)	(人)	(人)	(人)	(人)	(人)	(人)	(人)	(人)	(人)	(人)	(人)	(人)	(人)
労災対象者	6	4	3	1	1	2	2	2	12	31								
聞き取り調査で詳細な住所が把握できず、全くプロットされない者	2								3	5								
聞き取りの同意が得られず、戸籍附票調査でも住所が把握できなかった者	23	6	1	2	3	16	51											
府外の者	7					9	16											
合計	38	10	4	3	4	2	2	2	40	103								

調査票

石綿の健康影響に係る住民調査票

1 基本情報

1 調査相手(聞き取り調査を行う遺族)の基本情報

設問1	調査相手の氏名	
設問2	調査相手の電話番号	
設問3	対象者との関係	

2 対象者の基本情報

設問4	症例番号	対象者氏名	
設問5	性別		1 男 2 女
設問6	生年月日	MTSH 年 月 日	
設問7	死亡したとき	H 年 月 日	
設問8	死亡時の住所		
設問9	原死因		1 中皮腫 2 肺がん 3 石綿肺 4 その他
設問10	健康診査の受診の程度	(就職中)	1 毎年健診を受診 2 ほぼ毎年健診を受診 3 機会があれば健診を受診 4 健診の受診はない 5 不明
		(離職後)	1 毎年健診を受診 2 ほぼ毎年健診を受診 3 機会があれば健診を受診 4 健診の受診はない 5 不明
		(勤務経験無し)	1 毎年健診を受診 2 ほぼ毎年健診を受診 3 機会があれば健診を受診 4 健診の受診はない 5 不明
設問11	医療機関の受診のきっかけ		1 自覚症状 2 職場の一般健診 3 職場の特殊健診 4 地域の健診 5 健診(詳細不明) 6 検診(他の疾患で療養中にたまたま見つかった) 7 その他 8 不明
設問12	喫煙の有無	本 年間	1 有(1日平均 本 年間) 2 無
設問13	その他の疾病		既往疾患名
設問14	労災認定の有無・認定年月日	年 月 日	1 有 2 無 3 不明
	診断書作成医師所属・氏名		
設問15	健康管理手帳の有無・交付年月日	年 月 日	1 有 2 無 3 不明
設問16	対象者家族の中皮腫での死亡等の有無		1 有 2 無 3 不明
設問17	診断医師所属・氏名		

調査実施者

氏名	
所属	

2 対象者の職歴情報(Direct occupational exposure)

対象期間:昭和30年代から昭和40年代まで

項目	設問18	設問19	設問20	設問21	設問22	設問23	設問24	設問25	設問26	設問27
	勤務先の会社名(1)	会社の所在地(2)	会社に所属していた期間(年月~年月)(3)	会社の業態(会社の産業分類)(4)	勤務先での仕事の内容(5)	石綿製品の取扱い業務(6)	対象者の仕事場周辺で行われていた仕事(7)	仕事で頻繁に出入りしていた場所(8)	職場で石綿を吹き付けていた場所(9)	会社での労災認定状況(10)
1			年 月 ~ 年 月							年 月 日
2			年 月 ~ 年 月							年 月 日
3			年 月 ~ 年 月							年 月 日
4			年 月 ~ 年 月							年 月 日
5			年 月 ~ 年 月							年 月 日
6			年 月 ~ 年 月							年 月 日

1 有 2 無 1 有 2 無
3 不明 3 不明

3 家族の職歴情報(Direct occupational exposure)

(続柄)

項目	設問18	設問19	設問20	設問21	設問22	設問23	設問24	設問25	設問26	設問27
	勤務先の会社名(1)	会社の所在地(2)	会社に所属していた期間(年月~年月)(3)	会社の業態(会社の産業分類)(4)	勤務先での仕事の内容(5)	石綿製品の取扱い業務(6)	対象者の仕事場周辺で行われていた仕事(7)	仕事で頻繁に出入りしていた場所(8)	職場で石綿を吹き付けていた場所(9)	会社での労災認定状況(10)
1			年 月 ~ 年 月							年 月 日
2			年 月 ~ 年 月							年 月 日
3			年 月 ~ 年 月							年 月 日
4			年 月 ~ 年 月							年 月 日
5			年 月 ~ 年 月							年 月 日
6			年 月 ~ 年 月							年 月 日

1 有 2 無 1 有 2 無
3 不明 3 不明

(続柄)

項目	設問18	設問19	設問20	設問21	設問22	設問23	設問24	設問25	設問26	設問27
	勤務先の会社名(1)	会社の所在地(2)	会社に所属していた期間(年月~年月)(3)	会社の業態(会社の産業分類)(4)	勤務先での仕事の内容(5)	石綿製品の取扱い業務(6)	対象者の仕事場周辺で行われていた仕事(7)	仕事で頻繁に出入りしていた場所(8)	職場で石綿を吹き付けていた場所(9)	会社での労災認定状況(10)
1			年 月 ~ 年 月							年 月 日
2			年 月 ~ 年 月							年 月 日
3			年 月 ~ 年 月							年 月 日
4			年 月 ~ 年 月							年 月 日
5			年 月 ~ 年 月							年 月 日
6			年 月 ~ 年 月							年 月 日

1 有 2 無 1 有 2 無
3 不明 3 不明

調査票（続き）

4 傍職業性ばく露(Para-occupational exposure)
傍職業性家庭内ばく露(Para-occupational exposure)
対象期間: 昭和30年代から昭和40年代まで

設問28	作業衣の洗濯		回/週	1 有 2 無 3 不明
設問29	工場からの作業具・備品等の持ち帰り		()	1 有 2 無 3 不明 (持ち帰っていたもの)

家庭内での石綿関連製品の取り扱いについて
家庭での修理・修繕・日曜大工

設問30-1	(1) 絶縁物		1 有 2 無 3 不明
設問30-2	(2) 暖房炉セメント		1 有 2 無 3 不明
設問30-3	(3) 断熱材		1 有 2 無 3 不明
設問30-4	(4) カルシミン		1 有 2 無 3 不明
設問30-5	(5) 石綿製品		1 有 2 無 3 不明

その他

設問30-6-1	タルク・パウダーの使用		1 有 2 無 3 不明
設問30-6-2	アイロン板(カバー)の使用		1 有 2 無 3 不明
設問30-6-3	耐熱手袋の使用		1 有 2 無 3 不明
設問30-6-4	その他石綿製品の取り扱い(石綿に関連すると考えられる作業)		具体的な作業内容

5 近隣ばく露(Neighbourhood exposure)

【居住地に関する事項】

項目	設問31	設問32	設問33	設問34	設問34-2	設問34-3	設問34-4
	居住地(昭和30年代から昭和40年代まで) (1)	居住期間(2)	居住室内での石綿使用状況(3)	近隣の工場等の有無(4)	備考		
					工場の名称	工場の業種	工場からの距離
1		年 月～ 年 月					
2		年 月～ 年 月					
3		年 月～ 年 月					
4		年 月～ 年 月					
5		年 月～ 年 月					
6		年 月～ 年 月					

1 有 2 無 3 不明 1 有 2 無 3 不明

【保育・通学歴に関する事項】

項目	設問35	設問36	設問37	設問38	設問34-2	設問34-3	設問34-4
	保育先・通学先・通勤先(昭和30年代から昭和40年代まで)(1)	保育・通学・通勤期間(2)	保育室・教室・事務室等における石綿吹き付け等の有無(3)	近隣の工場等の有無(4)	備考		
					工場の名称	工場の業種	工場からの距離
1		年 月～ 年 月					
2		年 月～ 年 月					
3		年 月～ 年 月					
4		年 月～ 年 月					
5		年 月～ 年 月					
6		年 月～ 年 月					

1 有 2 無 3 不明 1 有 2 無 3 不明

【保育・通学歴に関する事項】

対象期間: 昭和30年代から昭和40年代まで

設問39	工場でよく遊んでいた		1 はい 2 いいえ 3 不明
設問40	部材置場、倉庫等で遊んだ		1 はい 2 いいえ 3 不明
設問41	石綿製品で遊んでいた		1 はい 2 いいえ 3 不明

調査項目一覧

石綿の健康影響に係る住民調査票項目

○調査相手（対象者の情報を聞き取る相手）から以下の設問を聞き取る

1 基本情報

1-1 調査相手の基本情報

- 設問 1 調査相手の氏名
- 設問 2 調査相手の電話番号
- 設問 3 対象者との関係

1-2 対象者の基本情報

- 設問 4 氏名
- 設問 5 性別
- 設問 6 生年月日
- 設問 7 死亡したとき
- 設問 8 死亡時の住所
- 設問 9 原死因
- 設問 10 健康診査の受診の程度
- 設問 11 医療機関の受診のきっかけ
- 設問 12 喫煙の有無
- 設問 13 その他の疾病
- 設問 14 労働災害認定の有無及び認定年月日
- 設問 15 健康管理手帳の有無及び交付年月日
- 設問 16 対象者家族の中皮腫での死亡等の有無
- 設問 17 診断医師所属、氏名

2 対象者の職業の状況及び 3 その家族の職業の状況について以下の設問を聞き取る。

（調査対象者の家庭内での内職、非常勤、アルバイト等で従事していた場合も含む。）

- 設問 18～27 は、勤務先ごとにそれぞれ記載、調査対象期間：昭和 30 年代から昭和 40 年代
- 設問 18 勤務先の会社名
- 設問 19 勤務先の会社所在地
- 設問 20 勤務先の会社に所属していた期間
- 設問 21 勤務先の会社の業態

会社の産業分類【例示と分類番号】

- 1 鉱業
 - 1 1 石綿鉱業
 - 1 2 その他の鉱業
- 2 建設業
 - 2 1 飛散しやすい石綿含有製品（飛散性アスベスト）を取り扱う作業
 - 2 2 飛散しにくい石綿含有製品（非飛散性アスベスト）を取り扱う作業
 - 2 3 飛散しやすい石綿含有製品（飛散性アスベスト）の近傍で行うその他の作業
 - 2 4 その他の作業
- 3 製造業
 - 3 0 石綿製品製造業
 - 3 1 清酒製造業
 - 3 2 化学工業
 - 3 3 石油製品・石炭製品製造業
 - 3 4 窯業・土石製品製造業
 - 3 4 1 ガラス・同製品製造業
 - 3 4 2 セメント・同製品製造業
 - 3 4 3 建設用粘土製品製造業（陶磁器製を除く）
 - 3 4 4 陶磁器・同関連製品製造業
 - 3 5 鉄鋼業
 - 3 6 非鉄金属製造業
 - 3 7 金属製品製造業
 - 3 8 一般機械器具製造業
 - 3 9 輸送用機械器具製造業
 - 3 1 0 船舶製造・修理業、船用機関製造業
 - 3 1 1 食料品製造業
 - 3 1 2 繊維工業
 - 3 1 3 その他の製造業
- 4 電気・ガス・熱供給業
 - 4 1 配管・配線取扱い業
 - 4 2 電気業
 - 4 3 ガス業
 - 4 4 熱供給業
 - 4 5 水道業
- 5 運輸・通信業
 - 5 1 鉄道業
 - 5 2 道路貨物運送業
 - 5 3 水運業
 - 5 4 倉庫業
 - 5 5 運輸に附帯するサービス業
- 6 医療・福祉
- 6 1 医療業
- 7 サービス業
 - 7 1 廃棄物処理業
 - 7 2 自動車整備業
 - 7 3 機械等修理業
 - 7 4 その他の事業サービス業
- 8 解体業
- 9 その他
- 10 不明
- 99 なし

設問 22 勤務先での仕事の内容
(調査対象者の家庭内での内職、非常勤、アルバイト等で従事していた場合も含む。)

- 例示と分類番号
- 1 石綿を扱う工場での作業
 - 2 石綿製品の倉庫内での作業
 - 3 建築関係
 - 31 ビルの解体作業
 - 32 塗装・吹付け工事
 - 33 断熱・耐火・保温工事
 - 34 天井・床材の切断
 - 35 防音工事
 - 36 プレハブ(石綿板)工事
 - 37 ラス張りの仕事
 - 38 電気・ガス・スチームの配管工事
 - 39 その他
 - 4 造船関係
 - 41 艦装
 - 42 溶接
 - 43 配管
 - 44 塗装
 - 45 電気配線
 - 46 船舶の分解修理・解体
 - 461 パイプ被覆・断熱作業
 - 462 クレーン・自動車の運転
 - 463 塗装
 - 464 電気配線工事
 - 465 事務員
 - 466 大工・建具
 - 467 溶接
 - 468 ボイラー製造・設備
 - 469 作業員
 - 470 板金
 - 471 整備(パイプ・ボイラー等)
 - 472 その他
 - 47 その他
 - 5 断熱工事関係
 - 51 保温工事
 - 52 ボイラーの製造・取り付け・修繕
 - 53 バーナーの製造・取り付け・修繕
 - 54 溶鉱炉の製造・取り付け・修繕
 - 55 スチーム・パイプの製造・取り付け・修繕
 - 56 ボイラーの操作
 - 57 溶接作業
 - 58 板金作業
 - 59 耐熱(耐火)服や耐火手袋を身につけての仕事
 - 510 その他
 - 6 自動車関係
 - 61 自動車製造業
 - 62 自動車修理工場
 - 63 ガソリンスタンド
 - 64 ブレーキ・ライニング・クラッチ板の製造
 - 65 その他
 - 7 電気関係
 - 71 配線工事
 - 72 コンデンサー
 - 73 電池
 - 74 蓄電池
 - 75 絶縁テープ
 - 76 その他
 - 8 工場関係
 - 81 塗装工場
 - 82 石けん工場
 - 83 オイル・化学物質の精製工場
 - 84 建材工場
 - 841 屋根材
 - 842 ボード
 - 843 スレート
 - 844 パイプ
 - 85 その他
 - 9 洗濯関係
 - 91 ランドリー・クリーニング屋
 - 92 埃っぽい作業服の取り扱い
 - 93 その他
 - 10 埃っぽいものの運搬
 - 101 商船の船員
 - 102 トラックの運転手
 - 103 鉄道員
 - 104 はしけの船員
 - 105 港湾作業員
 - 106 クレーンの操作員
 - 107 その他
 - 11 下水汚物・廃棄物の回収・処理・運搬
 - 12 蒸気機関車の修理・解体
 - 13 ガスマスクの製造
 - 14 宝石・貴金属の細工仕事
 - 15 消防隊員
 - 16 歯科技工士
 - 17 その他
 - 18 不明
 - 19 なし

設問 23 石綿製品の取扱い業務
(調査対象者の家庭内での内職、非常勤、アルバイト等で従事していた場合も含む。)

- 1 石綿繊維 (石綿カーテン、石綿ロープ、石綿織物、石綿布)
- 2 石綿パイプ
- 3 石綿チューブ
- 4 石綿セメント板・管
- 5 石綿巻紙
- 6 石綿ガスカート
- 7 石綿テープ
- 8 石綿断熱フェルト
- 9 ボール紙・断熱板
- 10 石綿パイプ被覆
- 11 石綿織物・布
- 12 石綿ロープ
- 13 石綿封塗料
- 14 石綿パッキング
- 15 石綿カーテン
- 16 石綿紙
- 17 石綿パイプラインフェルト
- 18 断熱パッド (詰め物)
- 19 その他
- 20 不明
- 21 なし

設問 24 対象者の仕事場周辺で行われていた仕事

- 1 断熱パッド (詰め物) の取り付け・取り外し
- 2 石綿パイプの取り付け・取り外し
- 3 溶接
- 4 保温材料で包まれたパイプの取り付け・取り外し
- 5 プレカットされたアスベストブロックの取り付け・取り外し
- 6 石綿壁板やアスベストボール紙の取り付け・取り外し
- 7 支柱・隔壁・ガード (girder) に耐火塗装を行ったり、はがしたりする。
- 8 バルブ・パッキングの取り付け・取り外し
- 9 ボイラーやボイラーのポンプに保温材をまいたり、はがしたりする。
- 10 スチーム管に断熱材をまいたり、はがしたりする。
- 11 石綿のチューブ・パイプ・板・ボール紙・断熱材を切断したり、取り付けたりする。
- 12 その他
- 13 不明
- 14 なし

設問 25 仕事で頻繁に出入りしていた場所

- 1 倉庫、車庫
- 2 部材置き場
- 3 配管・配線の現場
- 4 船体
- 5 その他
- 6 不明
- 7 なし

設問 26 職場での石綿を吹き付けていた場所
設問 25 の選択項目を参照

設問 27 会社での労働災害認定状況

3 対象者の家族についても昭和 30 年代から昭和 40 年代にかけての職歴があれば調査する。
設問番号は設問 18~27。家族構成員には枝番号を付けて区分する。

4 家庭内の環境等について、以下の設問を聞き取る。
家庭内でのばく露の可能性のある仕事の有無 調査対象期間：昭和 30 年代から昭和 40 年代
設問 28 作業衣の洗濯
設問 29 工場からの作業具、備品等の持ち帰り

家庭内で石綿製品の取り扱い 調査対象期間：昭和 30 年代から昭和 40 年代

- 1 家庭での修理・修繕・日曜大工
設問 30-1 家庭内での絶縁物の使用等
設問 30-2 家庭内での暖房炉セメントの使用等
設問 30-3 家庭内での断熱材の使用等
設問 30-4 家庭内でのカルシミンの使用等
設問 30-5 家庭内での石綿の使用等
- 2 その他
設問 30-6-1 家庭内でのタルク・パウダーの使用
設問 30-6-2 家庭内でのアイロン板 (カバー) の使用
設問 30-6-3 家庭内での断熱手袋の使用
設問 30-6-4 家庭内でのその他の石綿製品取扱い

5 生活環境 (居住地環境等) について以下の設問を聞き取る。

【居住地に関する事項】 調査対象期間：昭和 30 年代から昭和 40 年代

- 設問 31 居住地
- 設問 32 居住期間
- 設問 33 居住していた室内での石綿使用
- 設問 34 近隣の工場の有無 (ありの場合には、その工場名、工場の種類、その工場からの距離を記入する。)

【保育・通学・通勤歴に関する事項】 調査対象期間：昭和 30 年代から昭和 40 年代

- 設問 35 保育・通学・通勤先
- 設問 36 保育・通学・通勤の期間
- 設問 37 保育室、教室、事務室等における石綿吹き付け等の有無
- 設問 38 保育・通学・通勤先での近隣の工場の有無

【幼少期の遊び、環境に関する事項】 調査対象期間：昭和 30 年代から昭和 40 年代

- 設問 39 工場への出入り
- 設問 40 部材置き場、倉庫等への出入り
- 設問 41 石綿製品での遊び

石綿関連疾患に係るカルテ調査票

医療機関名	担当医師名	調査担当者名 (調票記入者名)	記入日	症例番号

- A) 氏名： _____ B) 性別： 男性 女性
- C) 生年月日： T・S・H 年 月 日生 (死亡時日時 _____)
- D) 現住所： _____
- E) 家族歴[身近な方に中皮腫など石綿関連疾患の方がいる (いた) か?]
- いる (疾患名： _____) いない 不明
- F) 喫煙習慣
- ある (本数： _____ 本/日、期間： _____ 年)
- 以前吸っていた (本数： _____ 本/日、期間： _____ 年)
- 吸わない その他 不明
- G) 石綿ばく露の可能性に関する記載の有無 (有り 無し その他 不明)

(あれば具体的に)

- H) 職業歴について
- カルテに石綿の取扱いに関連する職業歴の記載の有無
- (有り 無し その他 不明)

(あれば具体的に)

- I) 悪性中皮腫の発見契機
- 住民健診 (健診の種類： _____)
- 職場健診
- 人間ドック
- 自覚症状
- 他疾患治療中
- その他 (_____)
- 不明

J) 中皮腫の部位

- 胸膜
- 腹膜
- 心膜
- 精巣鞘膜
- その他 ()
- 不明

K) 初期臨床症状

- 発熱
- 胸痛
- 咳
- 呼吸困難
- 背部痛
- 腹部膨満感
- 無症状
- その他 ()
- 不明

L) 検査所見について (カルテの記載内容を転写する。)

(1) 画像所見について

- | | |
|-----------------------------------|-----------------------------------|
| X線写真 (撮影日:) | CT写真 (撮影日:) |
| <input type="checkbox"/> 石綿肺 | <input type="checkbox"/> 石綿肺 |
| <input type="checkbox"/> 胸膜プラーク | <input type="checkbox"/> 胸膜プラーク |
| <input type="checkbox"/> 胸水 | <input type="checkbox"/> 胸水 |
| <input type="checkbox"/> 円形無気肺 | <input type="checkbox"/> 円形無気肺 |
| <input type="checkbox"/> びまん性胸膜肥厚 | <input type="checkbox"/> びまん性胸膜肥厚 |

(2) 病理所見について

(ありの場合は、標本の部位、染色方法等を具体的に記載)

(3) 石綿小体数の測定 (有り (本/g肺) 無し その他 不明)

(4) 画像の保存

- あり (X線写真 CT写真 その他)
 なし
 その他
 不明

(5) 画像の提供の可否 (可 不可 その他 不明)

(6) 病理標本の保存 (有り 無し その他 不明)

(7) 病理標本の提供の可否 (可 不可 その他 不明)

M) 悪性中皮腫の確定診断

- CT検査による画像診断
 細胞診
 組織診断 (HEのみ)
 組織診断 (HE + 免疫組織化学法)
 その他 ()
 不明

N) 確定診断時の悪性中皮腫の腫瘍分類

- | T | N | M |
|------------------------------|----------------------------|--|
| <input type="checkbox"/> 1 a | <input type="checkbox"/> X | <input type="checkbox"/> X (X : 判定不可能) |
| <input type="checkbox"/> 1 b | <input type="checkbox"/> 0 | <input type="checkbox"/> 0 |
| <input type="checkbox"/> 2 | <input type="checkbox"/> 1 | <input type="checkbox"/> 1 |
| <input type="checkbox"/> 3 | <input type="checkbox"/> 2 | |
| <input type="checkbox"/> 4 | <input type="checkbox"/> 3 | |

O) 治療経過

初 診 : (年 月 日)

確定診断 : (年 月 日)

手 術 : (年 月 日) (手術した場合のみ)

死 亡 : (年 月 日)

P) 原死因

(具体的に)

調査項目は以上でございます。ご協力ありがとうございました。